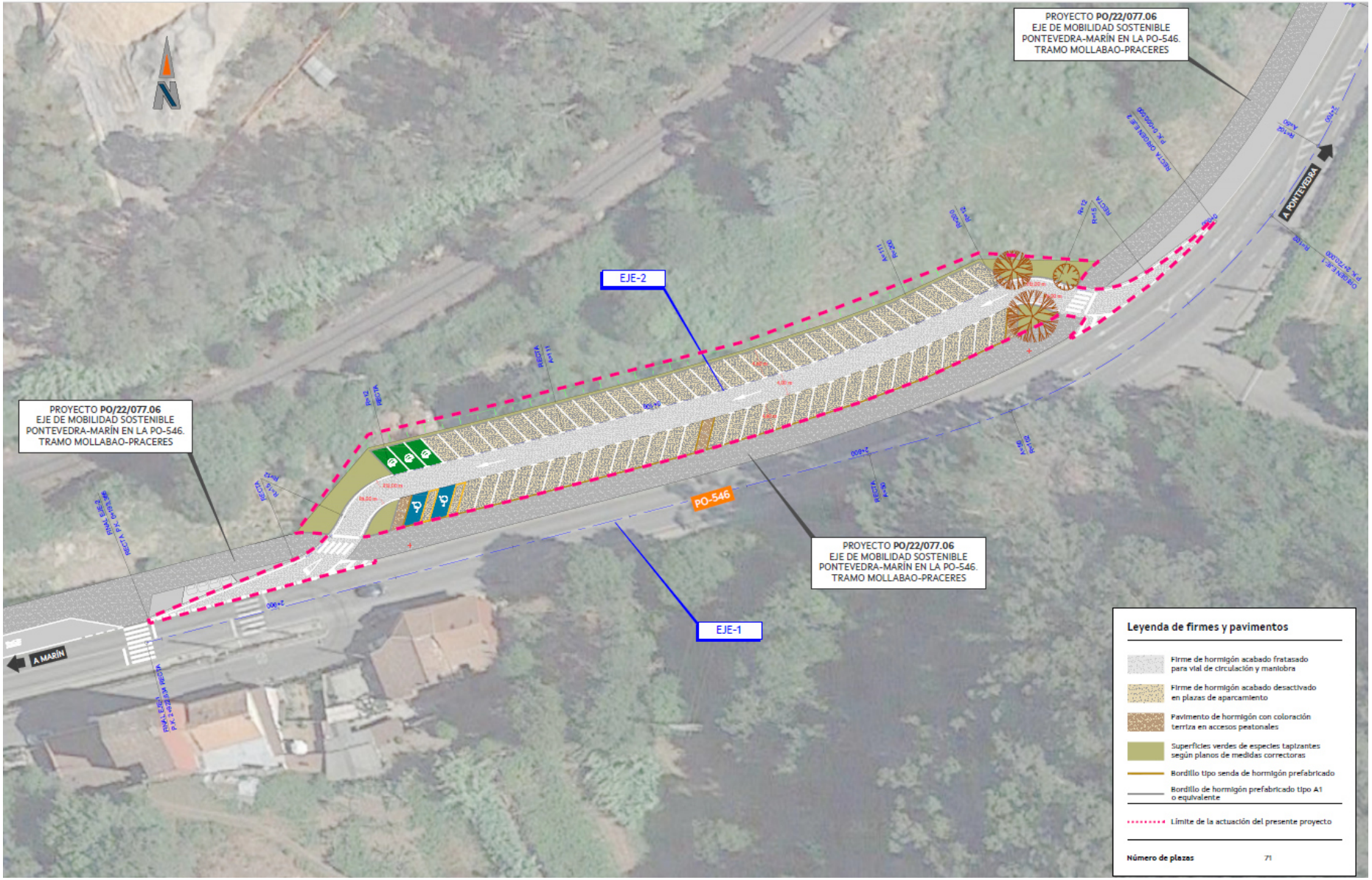
PROYECTO PO/22/077.06
EJE DE MOBILIDAD SOSTENIBLE
PONTEVEDRA-MARÍN EN LA PO-546.
TRAMO MOLLABAO-PRACERES
PROYECTO PO/22/077.06
EJE DE MOBILIDAD SOSTENIBLE
PONTEVEDRA-MARÍN EN LA PO-546.
TRAMO MOLLABAO-PRACERES
PROYECTO PO/22/077.06
EJE DE MOBILIDAD SOSTENIBLE
PONTEVEDRA-MARÍN EN LA PO-546.
TRAMO MOLLABAO-PRACERES
EJE-2
EJE-1
PO-546
A MARÍN
A PONTEVEDRA
Leyenda de firmes y pavimentos
Firme de hormigón acabado fratasado para vial de circulación y maniobra
Firme de hormigón acabado desactivado en plazas de aparcamiento
Pavimento de hormigón con coloración terriza en accesos peatonales
Superficies verdes de especies tapizantes según planos de medidas correctoras
Bordillo tipo senda de hormigón prefabricado
Bordillo de hormigón prefabricado tipo A1 o equivalente
Límite de la actuación del presente proyecto
Número de plazas 71